

SEMÂİ

SEGÂH ŞARKI
(Gel deyip de gelmeyen)

(♩:144)

Söz:İbrahim Taşkent
Müzik:İbrahim Taşkent

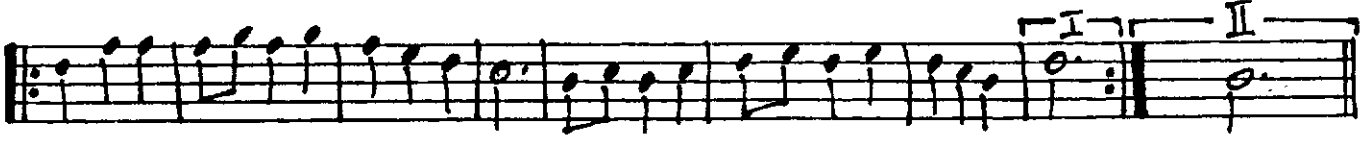

Gel de yip degelme yen sev de yip de sev me yen
Bir gö rüş tesev di ğim sev gi li dostbil di ğim

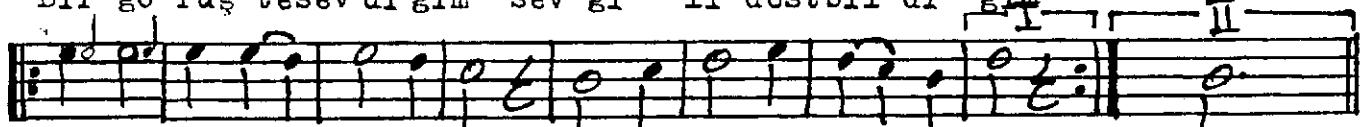

Sev dâ ne dir bil meyen söy le sen de ğil mi sin sin
Uğ ru na can ver di ğim söy le sen de ğil mi sin sin

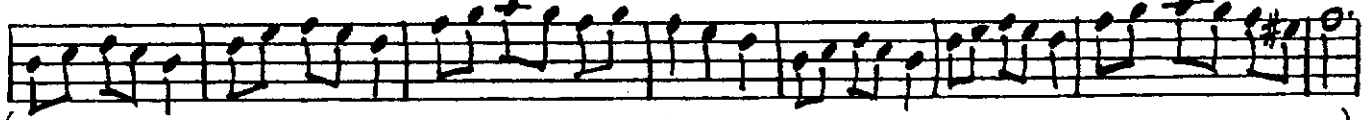

(----- s a z -----)



Ya lanlar la al da tan ha yal ler le a vu tan

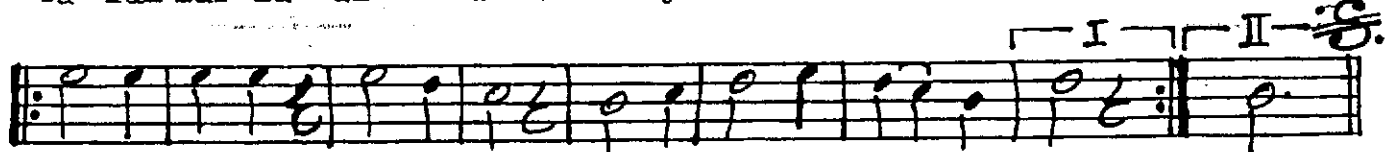

Dert le ri me dert ka tan söy le sen de ğil mi sin sin

-I-

-II-

GEL DEYİP DE GELMEYEN
SEV DEYİP DE SEVMEYEN
SEVDA NEDİR SİLMEYEN
SÖYLE SEN DEĞİL MİSİN

BİR GÖRÜŞTE SEVDİĞİM
SEVGİLİ, DOST BİLDİĞİM
UĞRUNA CAN VERDİĞİM
SÖYLE SEN DEĞİL MİSİN

Yalanlarla aldatan
Hayallerle avutan
NA: Dertlerime dert katan
Söyle sen değil misin